

LEGENDA MATERIÁLŮ	
	obvodové zdivo - POROTHERM 36,5 P+D + polystyren tl. 80 mm, tl. 445 mm
	vnitřní nosné zdivo - POROTHERM 24 P+D, tl. 240 mm
	příčky - POROTHERM 11,5 P+D, tl. 115 mm
	obvodové zdivo - ztracené bednění tl. 300 mm
	přízdívka - CP na MVC - tl. 100 mm
	stropní panely SPIROLL tl. 250 mm
	železobeton
	prostý beton - B 15
	štěrkový strojněhutný podsyp
	strojněhutný zpětný zásyp
	rostlý terén
	zámková dlažba
	hydroizolace

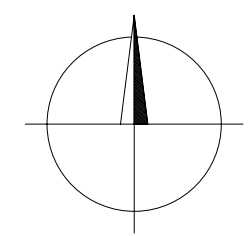
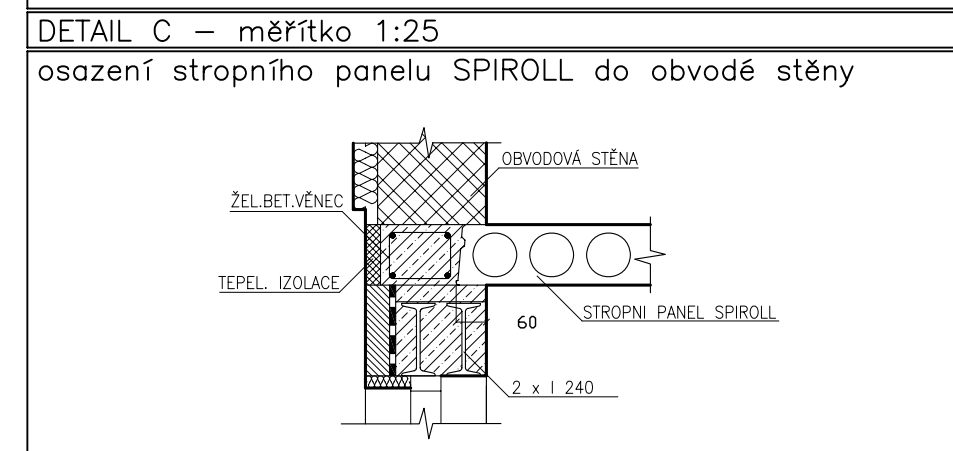
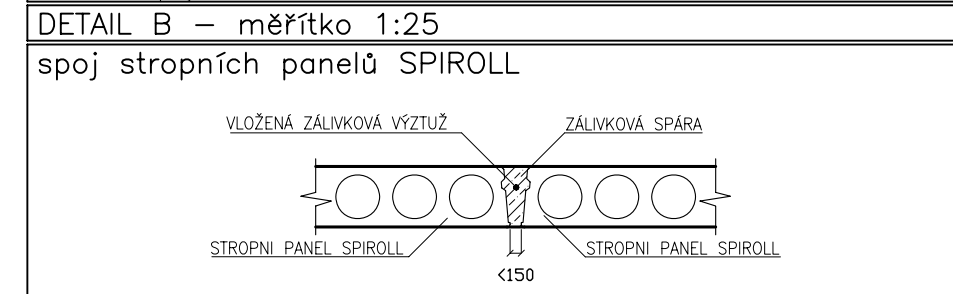

Generální projektant: REKO - AM s.r.o. Ing.arch.Petr Mazáček Legerova 11, Praha 2, 120 00	Zpracovatelé PD: Ing.arch.S. Moravová Miroslav Křížmarš Marth Zána
Investor: ABEL s.r.o. Koněvova 141, Praha 3	Druh dokument.: PP
Akce: Izolované rodinné domy - Lokalita SOBÍN Rodinný dům - 22, 23, 24	Zakázka: - Změna: - Datum: 6/2007 Formát: 3 x A4
Část dokumentace: STAVEBNÍ ČÁST	Měřítko: 1:50
Obsah: ŘEZ B - B'	Č.výkresu: 6 Č.paré: -