

LEGENDA MATERIÁLŮ	
	obvodové zdivo - POROTHERM 36,5 P+D + polystyren tl. 80 mm, tl. 445 mm
	vnitřní nosné zdivo - POROTHERM 24 P+D, tl. 240 mm
	příčky - POROTHERM 11,5 P+D, tl. 115 mm a POROTHERM 6,5 P+D, tl. 65 mm
	obvodové zdivo - ztracené bednění tl. 300 mm
	přízdívka - CP na MVC - tl. 100 mm
	stropní panely SPIROLL tl. 250 mm
	železobeton
	prostý beton - B 15
	šterkový strojněhutný podsyp
	strojněhutný zpětný zásyp
	rostlý terén
	hydroizolace

DETAIL C - měřítko 1:25

osazení stropního panelu SPIROLL do obvodové stěny

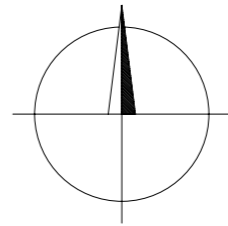
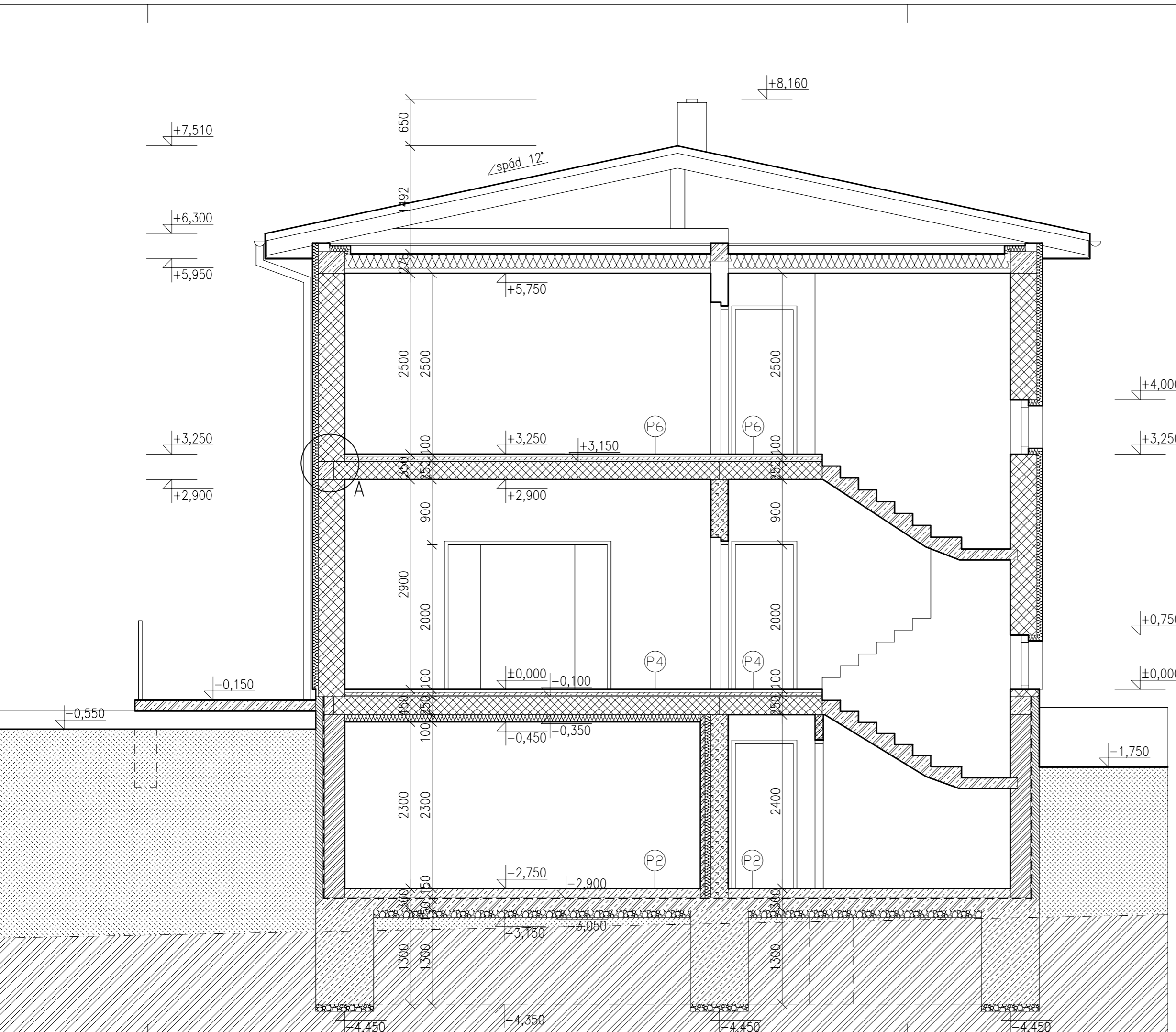
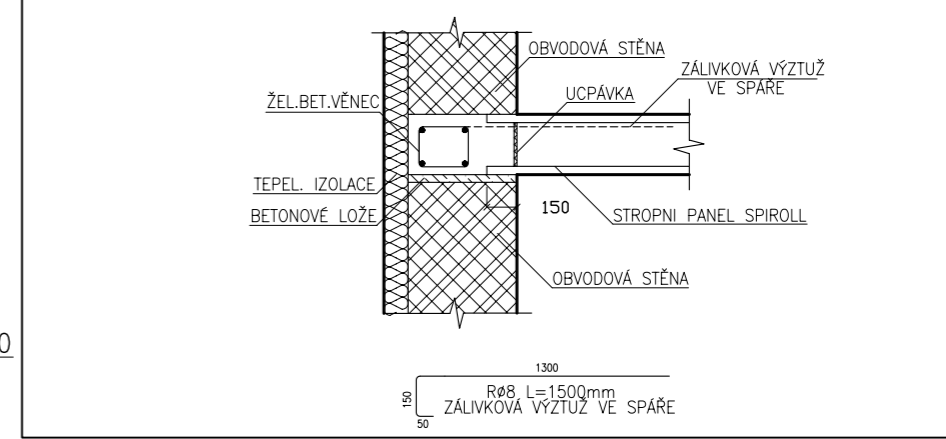

Generální projektant: REKO - AM s.r.o. Ing.arch.Petr Mazáček Legerova 11, Praha 2, 120 00		Zpracovatelé PD: Ing.arch.Š. Moravcová Miroslav Křivánek Marth Zána	
Investor: ABEL s.r.o. Koněvova 141, Praha 3		Druh dokument.: PP	
Akce: Izolované rodinné domy - Lokalita SOBÍN Rodinný dům - 22, 23, 24		Zakázka: -	
Část dokumentace: STAVEBNÍ ČÁST		Změna: -	
Obsah: ŘEZ A - A'		Datum: 6/2007	
		Formát: 3 x A4	
		Měřítko: 1:50	
		Č.výkresu: 5	
		Č.paré: -	